



KORRALDUS

Narva

03.08.2016.a nr 859-k

Plaanimaterjali alusel munitsipaalomandisse antava maa piiride ja pindala kinnitamine,
Parve tänav L3

1. ASJAOLUD JA MENETLUSE KÄIK

11.05.2016.a võttis Ida-Viru maavanem vastu korralduse nr 8-8/2016/759 Parve tänav L3 maaüksuse Narva linna munitsipaalomandisse andmise kohta. Antud korralduse punkti 2 kohaselt loetakse omandiõigus Narva linnale ülelainuks maaüksuse riigi maakatastris registreerimisest arvates.

Vabariigi Valitsuse 29 aprilli 1997.a. määrusega nr 88 kinnitatud plaani- või kaardimaterjali alusel katastriüksuse moodustamise korra ja Ida-Viru maavanema 11.05.2016.a korralduse nr 8-8/2016/759 alusel moodustatakse katastriüksus Narva linn, Parve tänav L3.

Kuna katastriüksus moodustatakse kaardimaterjali alusel, siis tuleks kinnitada moodustatava Parve tänav L3 katastriüksuse andmed.

2. ÕIGUSLIKUD ALUSED

- 2.1 Vabariigi Valitsuse 2 juuni 2006 määruse nr 133 „Maa munitsipaalomandisse andmise kord“ §9 lõike 1 kohaselt registreeritakse munitsipaalomandisse antud maa riigi maakatastris maa munitsipaalomandisse andmise otsuse alusel, s.o Ida-Viru maavanema 11.05.2016.a korralduse nr 8-8/2016/759 alusel.
- 2.2 Vabariigi Valitsuse 29.04.1997.a määrusega nr 88 kinnitatud plaani- või kaardimaterjali alusel katastriüksuse moodustamise korra punkti 16 kohaselt kinnitatakse plaani- või kaardimaterjalil määratud piirid kohaliku omavalitsuse otsusega, kus fikseeritakse katastriüksuse number, aadress, katastriüksuse sihtotstarve, pindala, maksustamishind, isik kelle omandisse katastriüksus läheb ning katastriüksuse moodustamise õiguslik alus viitega maareformi seaduse vastavale sättele.
- 2.3 Narva Linnavolikogu 25.02.2016.a otsuse nr 36 „Parve tänav L2 ja Parve tänav L3 maaüksuste munitsipaalomandisse taotlemine ja sihtotstarbe määramine“ punkti 4.2 kohaselt moodustab Linnavalitsus katastriüksus ja kinnitab moodustatava katastriüksuse piirid ning esitab katastritoimik registreerimiseks Maa-ameti Ida-Viru katastribüroosse.
- 2.4 Vastavalt maareformi seaduse § 25 lõikele 1 antakse tasuta munitsipaalomandisse sama seaduse §-s 28 nimetatud maa. Maareformi seaduse § 28 lõike 1 punkti 1 alusel antakse munitsipaalomandisse munitsipaalomandis olevate hoonete ja rajatiste alune ning neid teenindav maa.
- 2.5 Juhindudes Maakatastriseaduse § 20 lõigetest 5 ja 5⁵, Vabariigi Valitsuse 23.10.2008 määrusest nr 155 „Katastriüksuse sihtotstarvete liigid ja nende määramise kord“, Vabariigi Valitsuse 22.05.2001.a määrusest nr 179 “Maa maksustamishinna arvutamise kord” ja keskkonnaministri 30.11.2001.a määrusest nr 50 “Maa korralise hindamise tulemuste kehtestamine”.

3. OTSUS

Kinnitada Parve tänav L3 plaanimaterjali alusel moodustatava katastriüksuse piirid ning järgmised andmed:

- 3.1 katastriüksuse number: 279, katastrikaardi number: 65.834;

- 3.2 katastriüksuse sihtotstarve: transpordimaa (007; L);
3.3 katastriüksuse pindala: 3 937 m², sellest ehitise alune maa: 3 937 m²;
3.4 katastriüksuse maksustamishind: 1010 (Üks tuhat kümme) eurot;
3.5 maa omanik: Narva linn.

4. RAKENDUSSÄTTED

- 4.1 Korraldus jõustub teatavastegemisest.
4.2 Käesoleva korralduse peale võib esitada Narva Linnavalitsusele vaide haldusmenetluse seaduses sätestatud korras 30 päeva jooksul arvates korraldusest teadasaamise päevast või esitada kaebuse Tartu Halduskohtu Jõhvi kohtumajale halduskohtumenetluse seadustikus sätestatud korras 30 päeva jooksul arvates korralduse teatavastegemisest.



Tatjana Patsanovskaja
Abilinnapea
linnapea ülesannetes



Ants Liimets
Linnasekretär

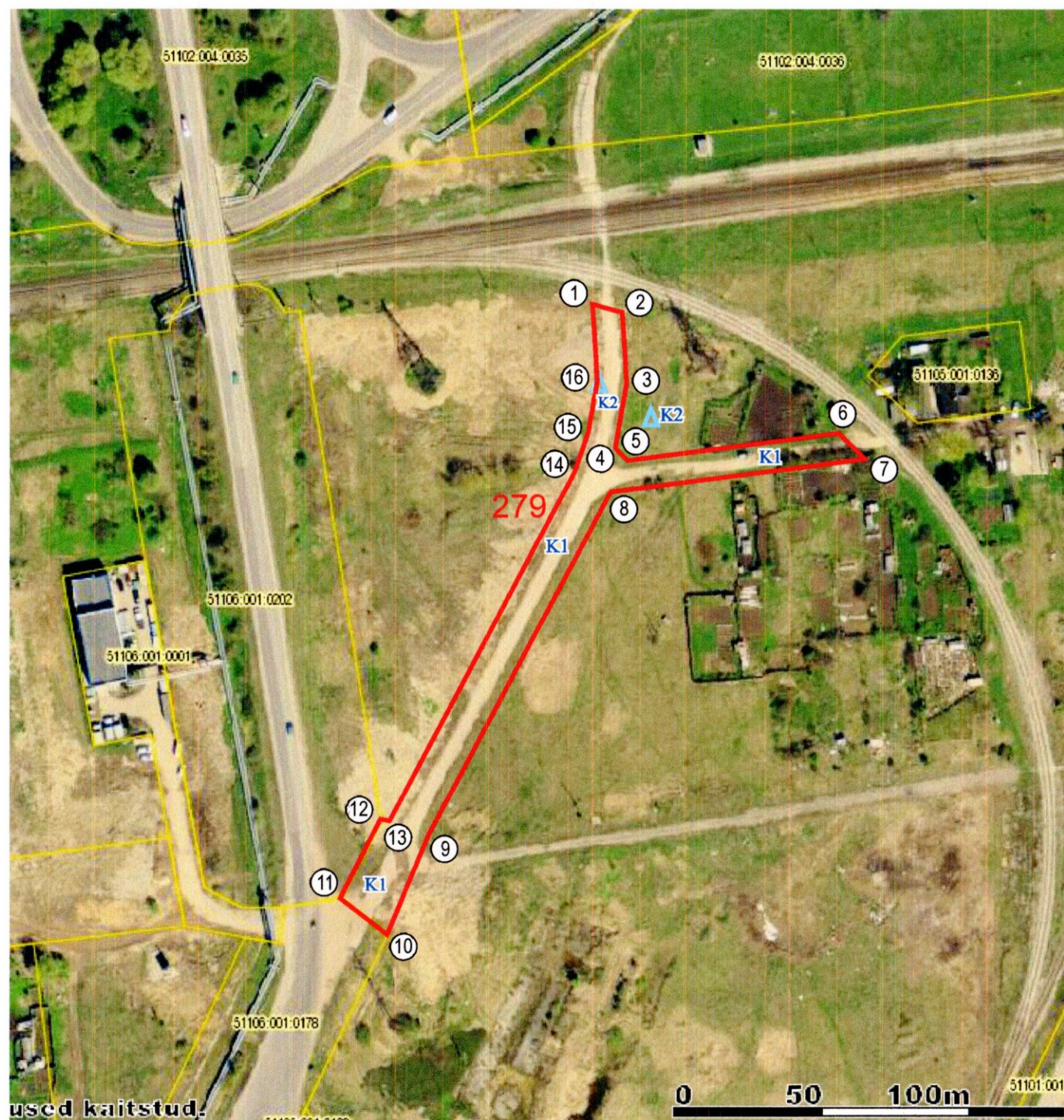

KATASTRÜKSUSE PLAAN

M 1:2000

Maakond: *Ida-Viru*

Linn: *Narva*

Katastriüksuse nimi / aadress:

Parve tänav L3

Piiride määramise õiguslik alus:

Ida-Viru Maavanema 11.05.2016.a korraldus nr 8-8/2016/759

Narva Linnavalitsuse korraldus nr

Number kaardil: **279**

Katastrikaardi number:

Koostamise aeg: 29.06.2016

65.834

Nõus näidatud piiride ja pindalaga:

Munitsipaliseerimise subjekt:

[Signature]
 Narva linn
 Tarmo Tammiste
 Linnapea



[Signature]
 Sergei Tõsjatov
 Narva Linnavalitsuse volitatud esindaja



Katastriüksus moodustatud plaanimaterjali alusel

EKSPLIKATSIOON

m²

Katastriüksuse nimi / aadress	Pindala	
	Kokku	Sh. ehitised
<i>Parve tänav L3</i>	3 937	3 937

LEPPEMÄRGID:

- katastriüksuse piir
- naaberkatastriüksuse piir
- ① piiripunkti number

KITSENDUSED:

- K1 tehnoõrgud
- K2 geodeetiline punkt