



Narva

14.12.2016.a nr 1342-k

Plaanimaterjali alusel munitsipaalomandisse
antava maa piiride ja pindala kinnitamine,
Põhja-Kudruküla tee T6

1. ASJAOLUD JA MENETLUSE KÄIK

01.11.2016.a Keskkonnaministeerium andis välja käskkirja nr 1-2/16/1082 Põhja-Kudruküla tee T6 maaüksuse Narva linna munitsipaalomandisse andmise kohta.

Vabariigi Valitsuse 2 juuni 2006 määruse nr 133 „Maa munitsipaalomandisse andmise kord“ §9 lõike 3 kohaselt maa omandiõigus läheb kohalikule omavalitsusele üle maa riigi maakatastris registreerimisest arvates.

Vabariigi Valitsuse 29 aprilli 1997.a. määrusega nr 88 kinnitatud plaani- või kaardimaterjali alusel katastriüksuse moodustamise korra ja Keskkonnaministeeriumi 01.11.2016.a käskkirja nr 1-2/16/1082 alusel moodustatakse katastriüksus Narva linn, Põhja-Kudruküla tee T6.

Kuna katastriüksus moodustatakse kaardimaterjali alusel, siis tuleks kinnitada moodustatava Põhja-Kudruküla tee T6 katastriüksuse andmed.

2. ÕIGUSLIKUD ALUSED

2.1 Vabariigi Valitsuse 2 juuni 2006 määruse nr 133 „Maa munitsipaalomandisse andmise kord“ §9 lõike 1 kohaselt registreeritakse munitsipaalomandisse antud maa riigi maakatastris maa munitsipaalomandisse andmise otsuse alusel, s.o Keskkonnaministeeriumi 01.11.2016.a käskkirja nr 1-2/16/1082 alusel.

2.2 Vabariigi Valitsuse 29.04.1997.a määrusega nr 88 kinnitatud plaani- või kaardimaterjali alusel katastriüksuse moodustamise korra punkti 16 kohaselt kinnitatakse plaani- või kaardimaterjalil määratud piirid kohaliku omavalitsuse otsusega, kus fikseeritakse katastriüksuse number, aadress, katastriüksuse sihtotstarve, pindala, maksustamishind, isik kelle omandisse katastriüksus läheb ning katastriüksuse moodustamise õiguslik alus viitega maareformi seaduse vastavale sättele.

2.3 Narva Linnavolikogu 09.06.2016.a otsuse nr 203 „Põhja-Kudruküla tee T6 maaüksuse munitsipaalomandisse taotlemine ja maa sihtotstarbe määramine“ punkti 4.2 kohaselt moodustab Linnavalitsus katastriüksus ja kinnitab moodustatava katastriüksuse piirid ning esitab katastritoimik registreerimiseks Maa-ameti Katastri registriosakonda.

2.4 Maareformi seaduse § 28 lõike 2 alusel munitsipaalomandisse antakse maad, mis on vajalik kohaliku omavalitsusüksuse ülesannete täitmiseks ja arenguks.

2.5 Juhindudes Maakatastriseaduse § 20 lõigetest 5 ja 5⁵, Vabariigi Valitsuse 23.10.2008 määrusest nr 155 „Katastriüksuse sihtotstarvete liigid ja nende määramise kord“, Vabariigi Valitsuse 22.05.2001.a määrusest nr 179 „Maa maksustamishinna arvutamise kord“ ja keskkonnaministri 30.11.2001.a määrusest nr 50 „Maa korralise hindamise tulemuste kehtestamine“.

3. OTSUS

Kinnitada Põhja-Kudruküla tee T6 plaanimaterjali alusel moodustatava katastriüksuse piirid ning järgmised andmed:

3.1 katastriüksuse number: 3, katastrikaardi number: 65.924;

- 3.2 katastriüksuse sihtotstarve: transpordimaa (007; L);
3.3 katastriüksuse pindala: 1 318 m², sellest ehitise alune maa: 290 m²;
3.4 katastriüksuse maksustamishind: 30 (Kolmkümmend) eurot;
3.5 maa omanik: Narva linn.

4. RAKENDUSSÄTTED

4.1 Korraldus jõustub teatavastegemisest.

4.2 Käesoleva korralduse peale võib esitada Narva Linnavalitsusele vaide haldusmenetluse seaduses sätestatud korras 30 päeva jooksul arvates korraldusest teadasaamise päevast või esitada kaebuse Tartu Halduskohtu Jõhvi kohtumajale halduskohtumenetluse seadustikus sätestatud korras 30 päeva jooksul arvates korralduse teatavastegemisest.



Tarmo Tammiste
Linnapea



Ants Liimets
Linnasekretär

KATASTRÜKSUSE PLAAN

M 1:1000

Maakond: *Ida-Viru*

Linn: *Narva*

Katastriüksuse nimi / aadress:

Põhja-Kudruküla tee T6

Piiride määramise õiguslik alus:

Keskonnaministeerium 01.11.2016.a käskkiri nr 1-2/16/1082

Narva Linnavalitsuse

korraldus nr

Number kaardil:

3

Katastrikaardi number:

Koostamise aeg:

25.11.2016

65.924

Nõus näidatud piiride ja pindalaga:

Munitsipaliseerimise
subjekt:

[Handwritten signature]



Narva linn
Tarmo Tammiste
Linnapea

[Handwritten signature]
Sergei Tõsjatov

Narva Linnavalitsuse volitatud esindaja

Katastriüksus moodustatud plaanimaterjali alusel

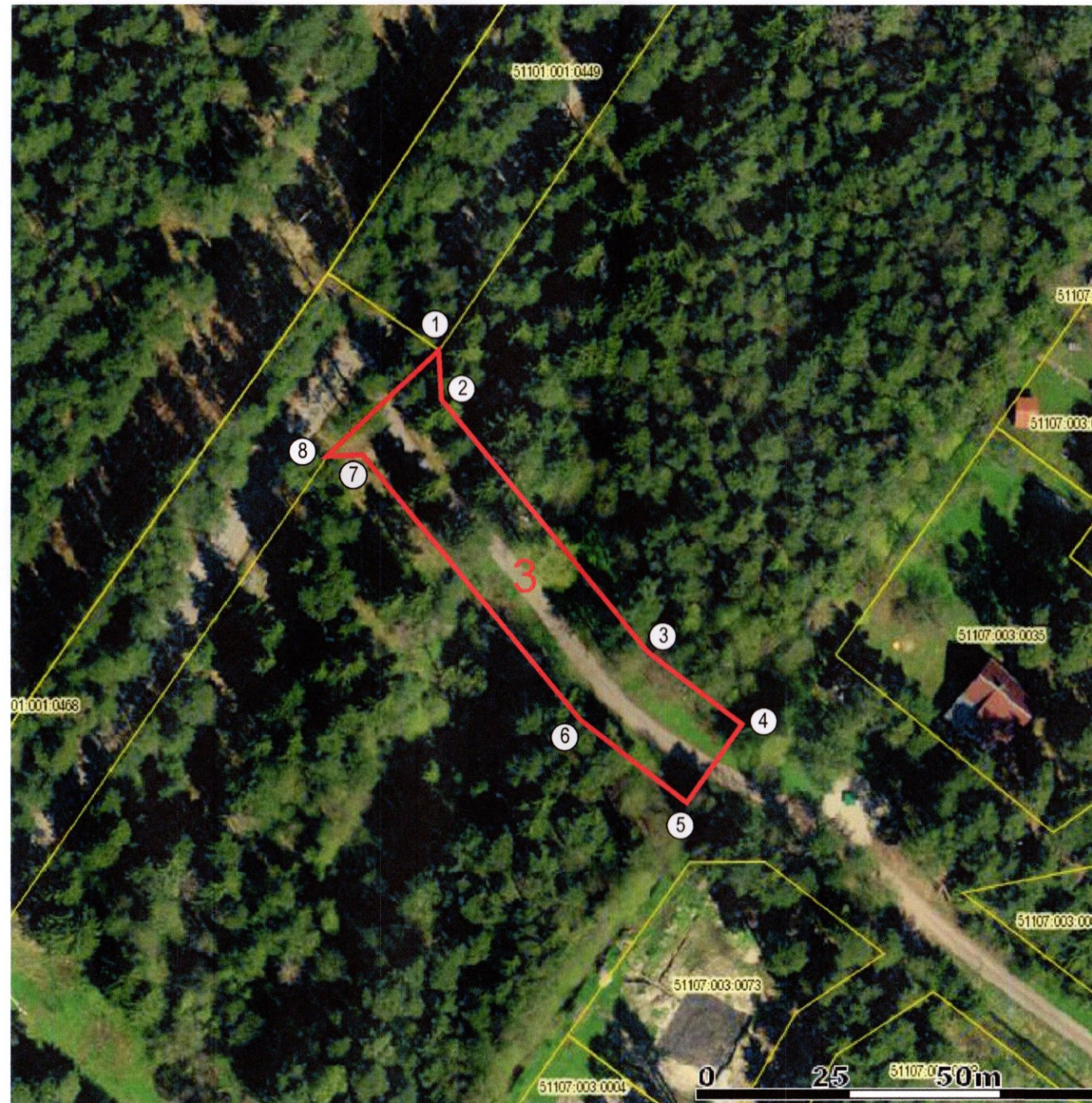

EKSPLIKATSIOON

m²

Katastriüksuse nimi / aadress	Pindala	
	Kokku	Sh. ehitised
<i>Põhja-Kudruküla tee T6</i>	1 318	290

LEPPEMÄRGID:

- katastriüksuse piir
- naaberkatastriüksuse piir
- ① piiripunkti number

KITSENDUSED: