

Maakond: *Ida-Viru*Linn: *Narva*

Katastriüksuse nimi / aadress:

Pruuka kraav V12

Piiride määramise õiguslik alus:

Narva Linnavalitsuse 2017.a korraldus nr

Number kaardil: **54**

Katastrikaardi number:

Koostamise aeg: 10.04.2017

65.931

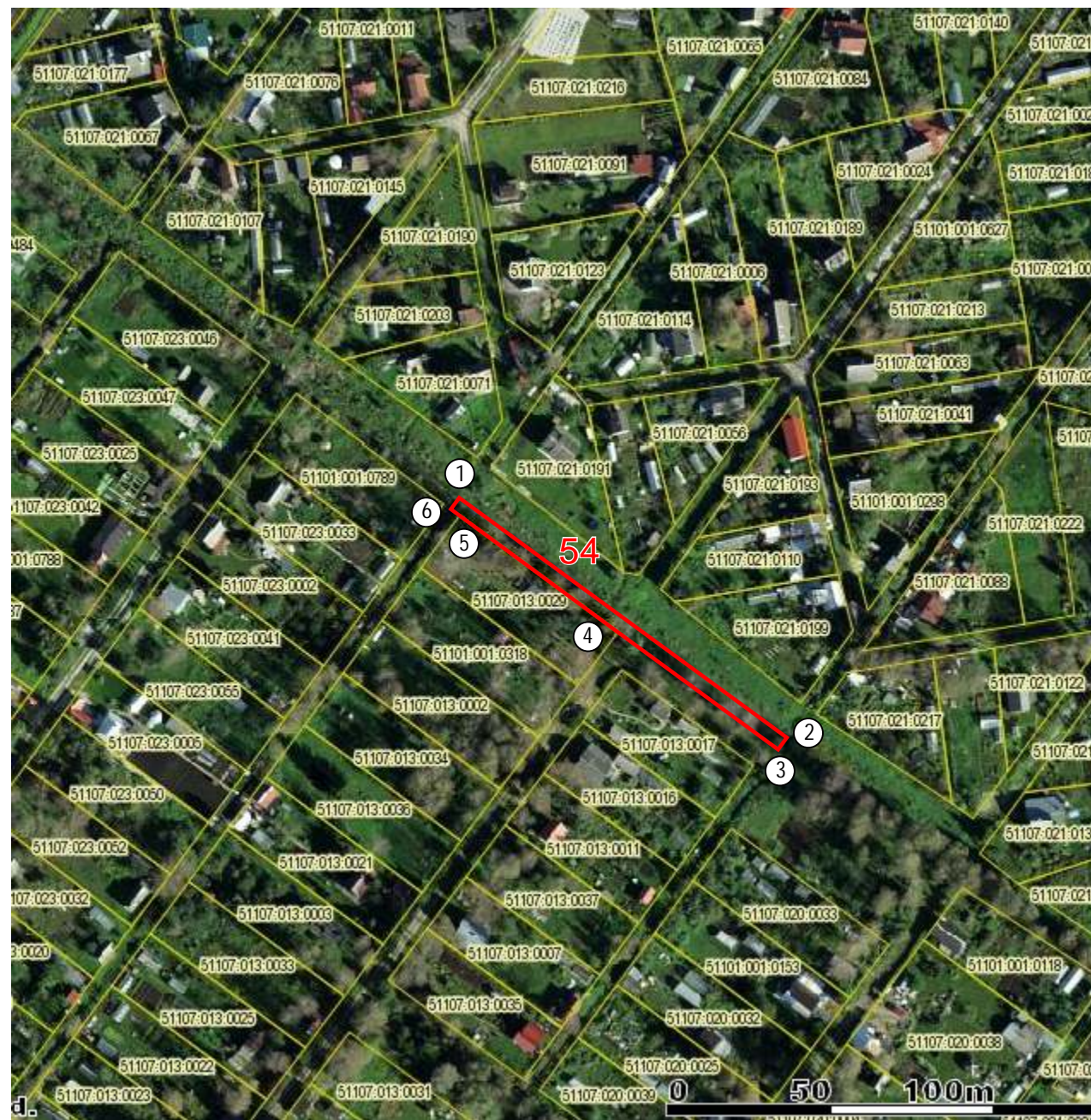

Nõus näidatud piiride ja pindalaga:

Õigustatud (allkirjastatud digitaalselt) Aiandusühistu RADOST
subjekt: Svetlana Jermohhina,
juhatusel liige

Sergei Tõsjatov
Narva Linnavalitsuse volitatud esindaja (allkirjastatud digitaalselt)

Hardi Murula
Ida-Viru Maavalitsuse esindaja (allkirjastatud digitaalselt)

Katastriüksus moodustatud plaanimaterjali alusel

LEPPEMÄRGID:

KITSENDUSED:

- katastriüksuse piir
- naaberkatastriüksuse piir
- ① piiripunkti number

EKSPLIKATSIOON (m²)

Katastriüksuse nimi / aadress	Pindala	
	Kokku	Sh. ehitised
<i>Pruuka kraav V12</i>	565	94