

NARVA LINNAVALITSUS



KORRALDUS

Narva

18.10.2017.a nr 1015-k

Laastu-Puidu kraav teenindusmaa määramine ja maa riigi omandisse jätmise hoonestusõiguse seadmise eesmärgil

Vastavalt maareformi seaduse § 31 lõike 1 punktile 10 ja § 35¹; maakatastri seaduse § 20 lõikele 5, 5³; Vabariigi Valitsuse 05.06.2014.a. määrusega nr 74 kinnitatud „Maareformi käigus riigimaale hoonestusõiguse seadmise ja selle käigus maa erastamise kord“; Vabariigi Valitsuse 30.06.1998.a määrusega nr 144 kinnitatud „Ehitise teenindamiseks vajaliku maa määramise kord“; Vabariigi Valitsuse 29.04.1997.a. määrusele nr 88 „Plaani- või kaardimaterjali alusel katastriüksuse moodustamise korra kinnitamine“; asjaõigusseaduse rakendamise seaduse §-le 15; Vabariigi Valitsuse 23.10.2008.a. määrusega nr 155 kinnitatud „Katastriüksuse sihtotstarvete liigid ja nende määramise kord“ § 1 lõikele 2; kohaliku omavalitsuse korralduse seaduse § 30 lõike 1 punktile 3, 4; Narva Linnavolikogu 25.09.2003.a. otsusele nr 120/21 „Volitatud esindajate kinnitamine“; Majandus- ja taristuministri 02.06.2015.a. määrusele nr 51 „Ehitise kasutamise otstarve loetelu“ ning lähtudes aiandusühistu NARVA MEBELŠTŠIK (registrikood 80033568, aadress: Partisani tn 7-28, 21004 Narva) juhatuse liikme Nadezhda Podrechneva (isikukood 44701143716) poolt 25.09.2017 esitatud avaldusest

1. Määrata NARVA MEBELŠTŠIK aiandusühistule kuuluva ning **Laastu-Puidu kraav** aadressil asuva rajatise (kraav) vastavalt maakatastris 1998.a. kinnitatud krundijaotusplaanile ja lisatud katastriüksuse plaanile:
 - 1.1. teenindamiseks vajalik maa pindalaga 203 m², millest 203 m² on rajatise alune maa;
 - 1.2. katastriüksuse number 217 ortofotoplaanil nr 65.932;
 - 1.3. katastriüksuse sihtotstarve **veekogude maa (006; V)**.
2. Punktis 1. nimetatud maaüksus moodustatakse **plaani- ja kaardimaterjali** alusel.
3. Vastavalt 09.10.2017 koostatud maksustamishinna aktile nr 065 367 on maa maksustamishind **5 eurot**.
4. Nõustuda punktis 1. nimetatud maaüksuse hoonestusõiguse seadmise eesmärgil riigi omandisse jätmisega aiandusühistu NARVA MEBELŠTŠIK (registrikood 80033568) kasuks.
5. Hoonestusõiguse tähtaeg on 50 (viiskümmend) aastat.
6. Maa kasutamisel kehtivad järgmised kitsendused:
 - 6.1. kasutada maad vastavalt maa sihtotstarbele;
 - 6.2. ehitiste renoveerimine ja uusehitiste rajamine kooskõlastada Narva Linnavalitsusega;
 - 6.3. täita Narva linna heakorra eeskirju;
 - 6.4. lubada kinnisasjal asuvate linnale või kolmandatele isikutele kuuluvate liinide, trasside ja muude kommunikatsioonide takistamatut kasutamist, hooldamist ja rekonstrueerimist ning mitte kahjustama neid.
7. Narva Linnavalitsuse maa hoonestusõiguse seadmise eeltoimingute kulud on 35 eurot, mis kaetakse omandi reservfondi rahaliste vahendite arvelt Ida-Viru Maavalitsuse poolt.

8. Hoonestusõiguse seadmise eesmärgil maa riigi omandisse jätmise toimik edastada maa riigi omandisse jätmise otsustajale, kelleks on maavanem.
9. Korraldus jõustub seadusega sätestatud korras.
10. Käesoleva korralduse peale võib esitada Narva Linnavalitsusele vaide haldusmenetluse seaduses sätestatud korras 30 päeva jooksul arvates korraldusest teadasaamise päevast või esitada kaebuse Tartu Halduskohtu Jõhvi kohtumajale halduskohtumenetluse seadustikus sätestatud korras 30 päeva jooksul arvates korralduse teatavakstegemisest.



Tarmo Tammiste
Linnapea



Ants Liimets
Linnasekretär

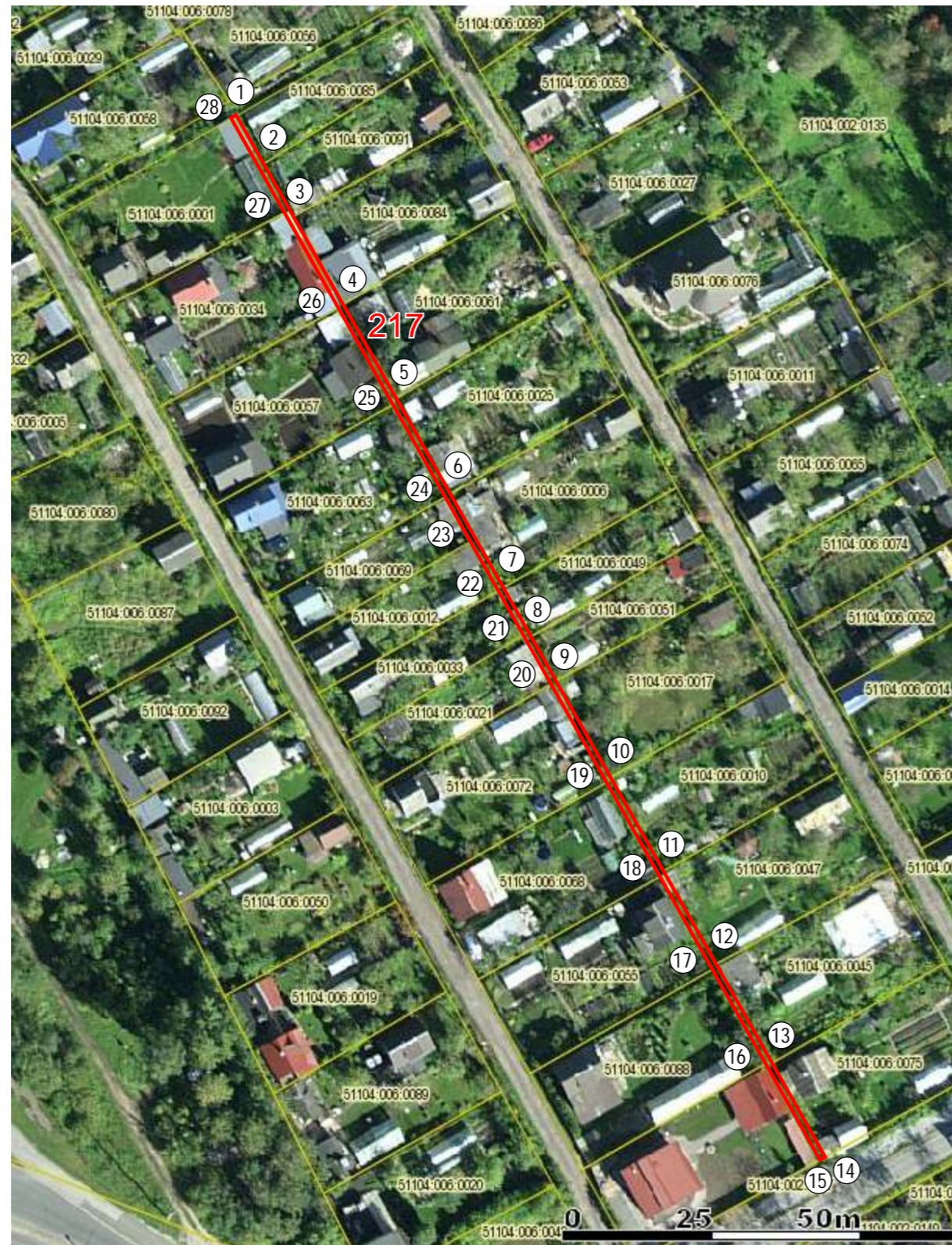

KATASTRÜKSUSE PLAAN

M 1:1000

Maakond: *Ida-Viru*

Linn: *Narva*

Katastriüksuse nimi / aadress:

Laastu-Puidu kraav

Piiride määramise õiguslik alus:

Narva Linnavalitsuse .2017 korraldus nr

Number kaardil: **217**

Katastrikaardi number:

Koostamise aeg: *25.09.2017*

65.932

Nõus näidatud piiride ja pindalaga:



Õigustatud _____ (*allkirjastatud digitaalselt*) *Aiandusühistu NARVA MEBELŠTŠIK*
subjekt: *Nadezhda Podrechneva, juhatusel liige*

Sergei Tõsjatov
Narva Linnavalitsuse volitatud esindaja _____ (*allkirjastatud digitaalselt*)

Hardi Murula
Ida-Viru Maavalitsuse esindaja _____ (*allkirjastatud digitaalselt*)

Katastriüksus moodustatud plaanimaterjali alusel

LEPPEMÄRGID:

-  *katastriüksuse piir*
-  *naaberkatastriüksuse piir*
-  *piiripunkti number*

KITSENDUSED:

EKSPLIKATSIOON (m²)

Katastriüksuse nimi / aadress	Pindala	
	Kokku	Sh. ehitised
<i>Laastu-Puidu kraav</i>	<i>203</i>	<i>203</i>