# ISIKLIKU KASUTUSÕIGUSE SEADMISE PLAAN 3 lehel, leht 1
# 1 Tallinn-Narva tee T9 (85101:003:0248)
# kasutusala 20 paikneb 204,01-205,99 km

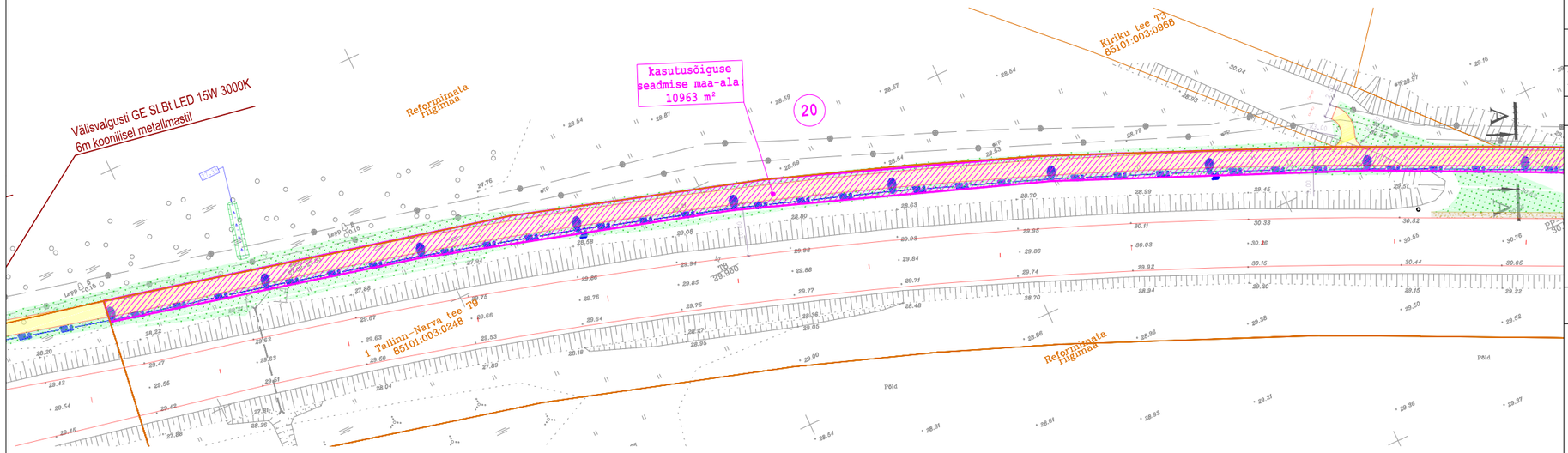


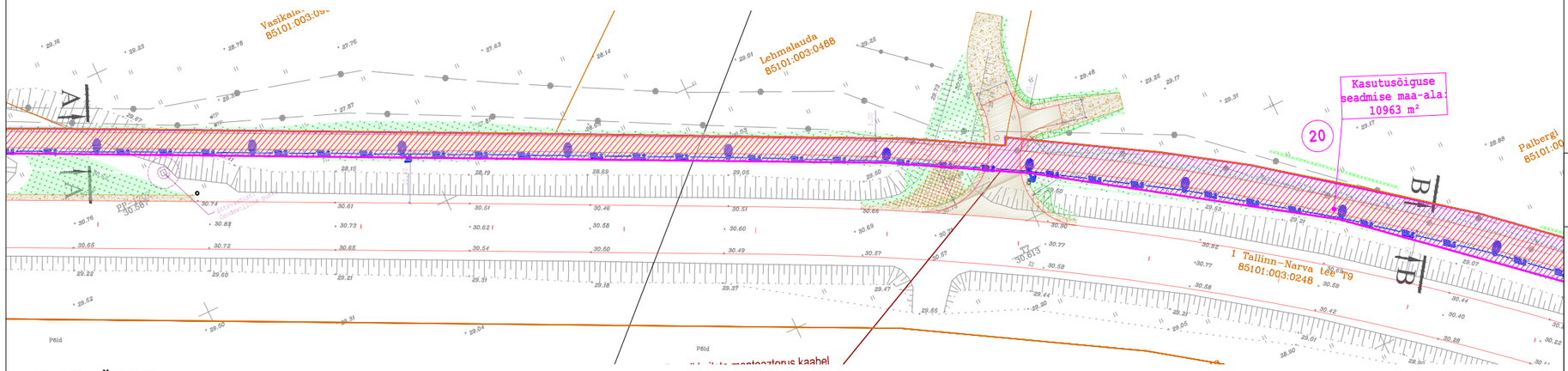


| KINNISTU ANDMED | |
|---|---|
| Positsiooni nr | 20 |
| Kinnisturegistri osa nr | 3736150 |
| Katastriüksuse tunnus | 85101:003:0248 |
| Katastriüksuse nimetus | 1 Tallinn-Narva tee T9 |
| Kinnistu pindala (ha/m²) | 13,50 ha |
| Äralõike paiknemine ja pindala (m²) | kasutusala 20 paikneb 204,01-205,99km |
| | 10963 m² |

OMANIKE ANDMED

Maaomanik: Eesti Vabariik

Kontaktandmed

Maanteeamet
Ida regioon

KOOSKÕLASTUSE TEKST

Kooskõlastaja
nimi/allkiri/kuupäev

TINGMÄRGID

- Projekteeritud katte serv
- Projekteeritud murukülviga peenar
- Projekteeritud mulde alumine serv
- Kasutusõiguse ala piir
- Jalgratta- ja jalgtee kasutusõiguse ala
- 20 Positsiooni nr
- Katastriüksuse piir

| | | | | | |
|---|---|---|---|---|---|
| PROJ. EG 10765904-0001 457 MA Reaalprojekt LITSENTSID: 200170 | | TELLIJA | Narva Linna Arenduse ja Ökonoomika Amet | | |
| | | PROJEKT | Jalgratta- ja jalgtee eskiisprojekt | | |
| | | OBJEKT | Mnt nr.1 Tallinn - Narva; km 203,77 - 206,08 | | |
| PROJ. K. Priks | PROJ. - | KONTR. U. Audova | JOONISE NIMI **ISIKLIKU KASUTUSÕIGUSE SEADMISE PLAAN Tallinn-Narva tee T9** | | TÖÖ NR. VP15015 |
| KUUP. juuli 2016 | KUUP. - | KUUP. juuli 2016 | MÕÕTKAVA 1:1000 | JOONISE NR. KJ-20, leht 1 | REV 01.03.2018 |