

**KATASTRIÜKSUSE PLAAN**

M 1:2000

Maakond: *Ida-Viru*Linn: *Narva*

Katastriüksuse nimi / aadress:

Laine-Anne kraav

Piiride määramise õiguslik alus:

Narva Linnavalitsuse 07.02.2018 korraldus nr 104-k

Number kaardil: **46**

Katastrikaardi number:

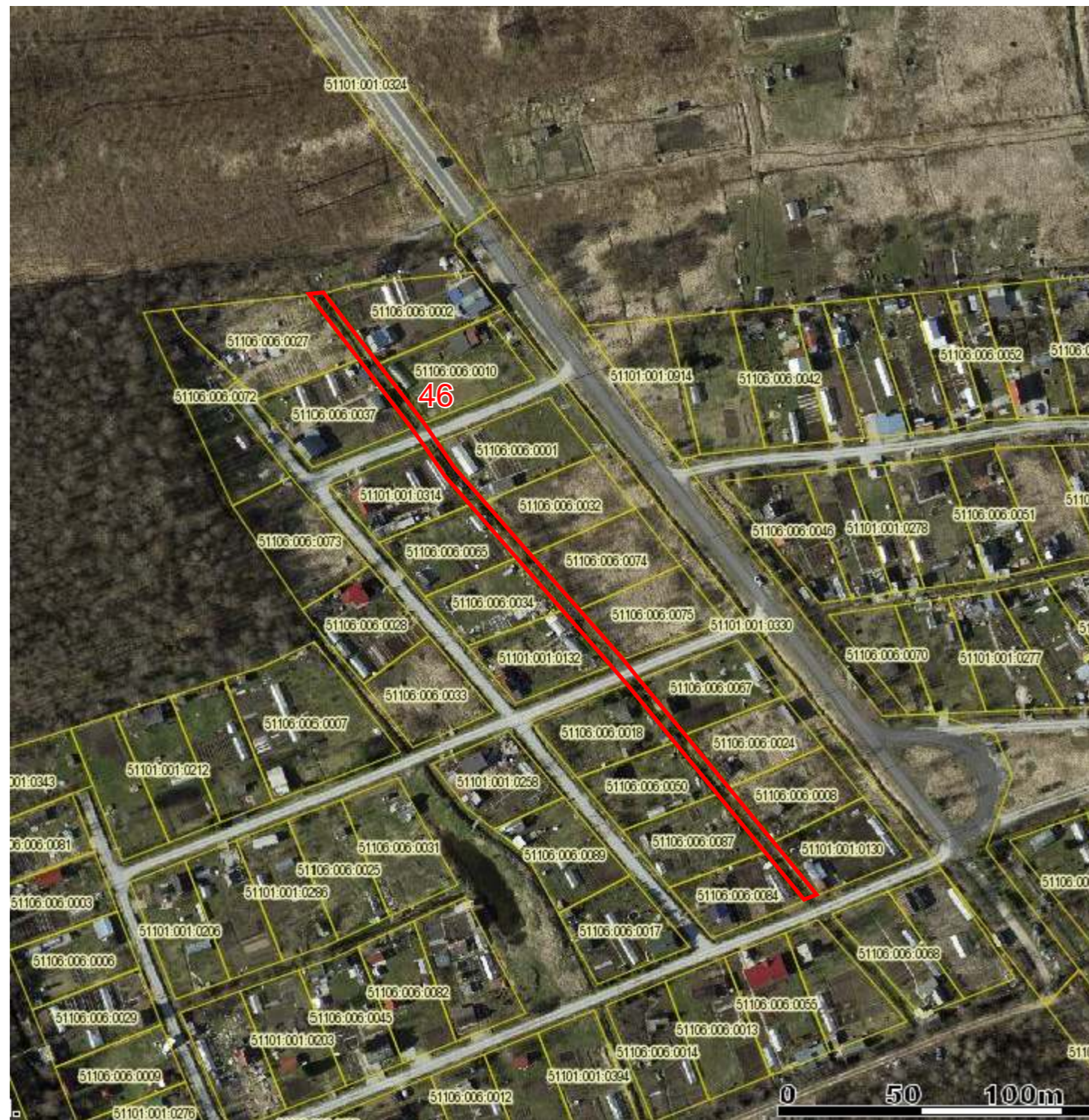
Koostamise aeg: *30.01.2018**65.833***Nõus näidatud piiride ja pindalaga:**

Õigustatud (allkirjastatud digitaalselt) Aiandusühistu *IVUŠKA*
subjekt: *Deniss Blinov, juhatuse liige*

Sergei Tõsjatov
Narva Linnavalitsuse volitatud esindaja (allkirjastatud digitaalselt)

Anne Toom
Maa-ameti Maareformi osakonna (allkirjastatud digitaalselt)
Eramaade büroo juhataja

Katastriüksus moodustatud plaanimaterjali alusel

LEPPEMÄRGID:

— *katastriüksuse piir*

— *naaberkatastriüksuse piir*

KITSENDUSED:**EKSPLIKATSIOON (m²)**

Katastriüksuse nimi / aadress	Pindala	
	Kokku	Sh. ehitised
<i>Laine-Anne kraav</i>	<i>1 258</i>	<i>414</i>