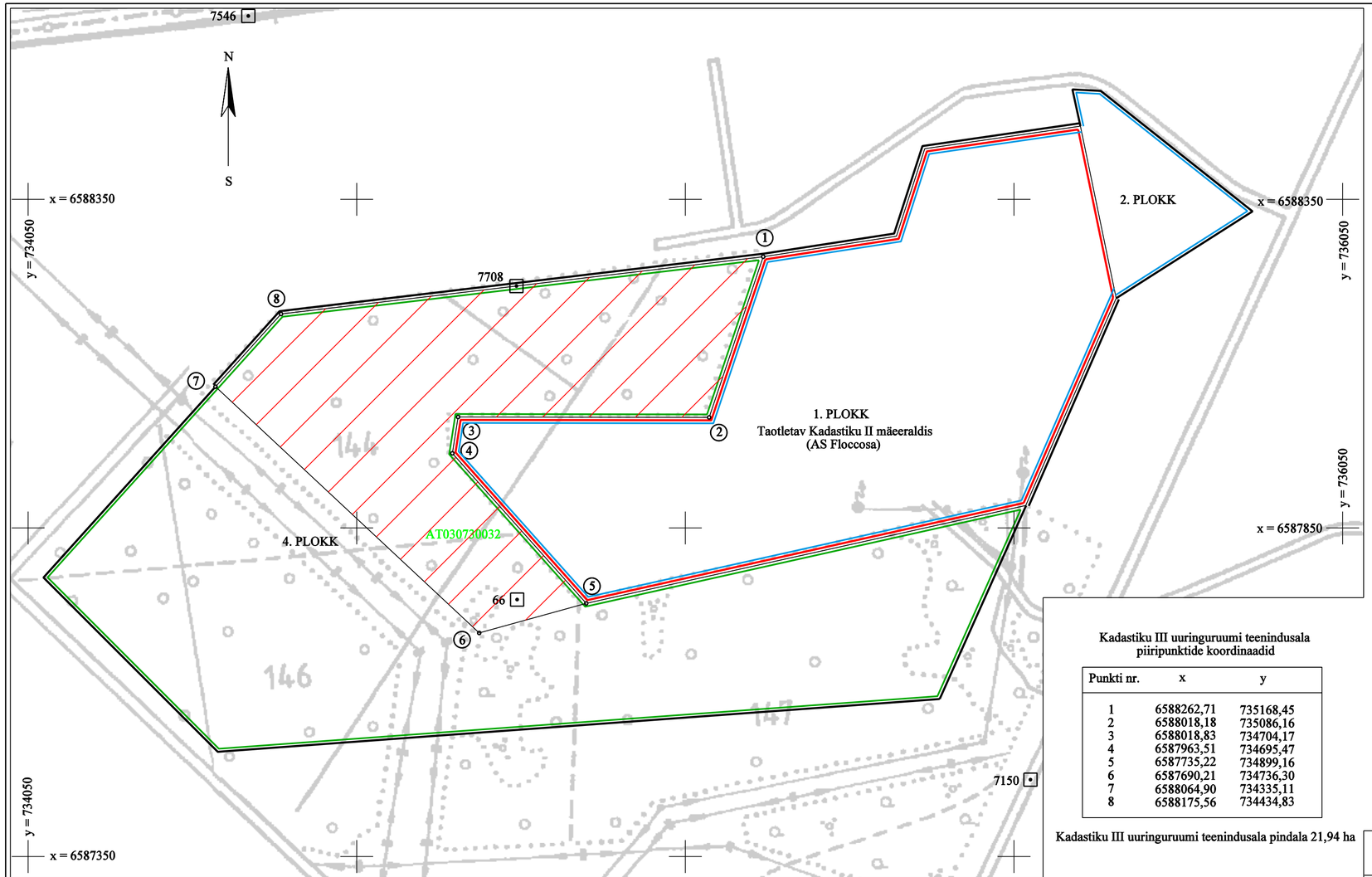

ASENDIPLAAN M 1 : 50 000
Eesti baaskaart, leht nr. 6534

Kadastiku III uuringuruumi teenindusala piiripunktide koordinaadid

Punkti nr.	x	y
1	6588262,71	735168,45
2	6588018,18	735086,16
3	6588018,83	734704,17
4	6587963,51	734695,47
5	6587735,22	734899,16
6	6587690,21	734736,30
7	6588064,90	734335,11
8	6588175,56	734434,83

Kadastiku III uuringuruumi teenindusala pindala 21,94 ha

MÄRKUSED:
1. Koordinaadid L-Est 97 süsteemis
2. Alus: Eesti maakatastri aluskaart, leht nr. 6583
3. Kohalik võrk II järk
   7546 x = 6588629, y = 734385
   7708 x = 6588218 y = 734793
   7150 x = 6587467 y = 735575
   66 x = 6587741, y = 734794

LEPPEMÄRGID

1 Kadastiku III uuringuruumi teenindusala piir, piiripunkt ja piiripunkti number

Kadastiku III uuringuruumi teenindusala

Narva lubjakivimaardla piir (reg. kaart nr. 0052)

Taotletava Kadastiku II mäeeraldise piir

Aktiivse tarbevaru piir

Aktiivse reservvaru piir

66 Kohaliku võrgu II järgu punkt

Ida-Virumaa, Narva linn
Narva lubjakivimaardla
Kadastiku III uuringuruumi teenindusala plaan M 1 : 5 000

Gr. lisa 1

Tellija: AS Floccosa, Tuule 25, Kohtla-Järve, 30722, Ida-Virumaa, Tel. 3327933, Fax 3327933

Teostaja: OÜ EESTI GEOLOOGIAKESKUS, Kadaka tee 82, 12618, Tallinn, Tel 6720094, Fax 6720091, MTR: KKA000037

Koostas: van.geoloog Rein Sinisalu
Toimetas: tehnik Virge Jõgi

November 2007

© Eesti Geoloogiakeskus